

**КЗВО «Дніпровська академія музики» Дніпропетровської обласної ради»
Відокремлений структурний підрозділ
«Фаховий музичний коледж»**

Циклова комісія «Теорія музики»

Методична розробка

**Використання методу стильової атрибуції як засобу активізації
інноваційної та дослідницької діяльності здобувачів
фахової передвищої освіти
(в курсі навчальної дисципліни «Теорія музики»)**

Освітньо-професійний ступінь: Фаховий молодший бакалавр

Галузь знань: В Культура, мистецтво та гуманітарні науки

Спеціальність: В5 Музичне мистецтво

Освітньо-професійна програма – «Музичне мистецтво»

Дніпро - 2025

Розробники:

Горчакова І.О., викладач-методист циклової комісії «Теорія музики»,
Мартинек Т.М., викладач-методист циклової комісії «Теорія музики»

Рецензенти:

Варакута М.І., кандидат мистецтвознавства, доцент, завідувач кафедри музикознавства, композиції та виконавської майстерності Дніпровської академії музики;

Щітова С.А., кандидат мистецтвознавства, доцент, завідувач кафедри історії та теорії музики Дніпровської академії музики

Розглянуто та схвалено на засіданні ЦК «Теорія музики»

Протокол № 1 від «28» серпня 2025 року

Голова ЦК «Теорія музики»  Ірина ГОРЧАКОВА

Зміст

1. ВСТУП.....	4
2. Розділ I. ТВОРЧІ ЗАВДАННЯ СТИЛЬОВОГО БЛОКУ «СТИЛЬОВІ ХАРАКТЕРИСТИКИ, НОРМИ, ЗАКОНОМІРНОСТІ МУЗИЧНОЇ СИСТЕМИ БАРОКО».....	6
3. РОЗДІЛ II. ТВОРЧІ ЗАВДАННЯ ДО СТИЛЬОВОГО БЛОКУ: «ЗАСОБИ МУЗИЧНОЇ МОВИ В ЇХ ВИРАЗНИХ ТА ФОРМОТВОРЧИХ КОМПОНЕНТАХ В МУЗИЦІ ВІДЕНСЬКОГО КЛАСИЦИЗМУ».....	13
4. РОЗДІЛ III. ТВОРЧІ ЗАВДАННЯ ДО СТИЛЬОВОГО БЛОКУ: «ІНДИВІДУАЛІЗАЦІЯ ХУДОЖНІХ ЗАСОБІВ У МУЗИЦІ ЕПОХИ РОМАНТИЗМУ»	17
5. РОЗДІЛ IV. ТВОРЧІ ЗАВДАННЯ ДО СТИЛЬОВОГО БЛОКУ «ОСНОВНІ ТЕНДЕНЦІЇ ЄВРОПЕЙСЬКОЇ МУЗИКИ ДРУГОЇ ПОЛОВИНИ ХІХ - ПОЧАТКУ ХХ СТОЛІТЬ».....	20
6. РОЗДІЛ V. ТВОРЧІ ЗАВДАННЯ ДО СТИЛЬОВОГО БЛОКУ «МУЗИЧНА МОВА ХХ-ХХІ СТОЛІТЬ».....	25
7. ЛІТЕРАТУРА.....	32

Вступ

«Фаховий музичний коледж», відокремлений структурний підрозділ КЗВО «Дніпровська академія музики» ДОР» – це навчальний заклад, де провідною ідеєю всіх фахових навчальних дисциплін є активізація інноваційної діяльності здобувачів освіти, а саме - їх творчого потенціалу. Саме інноваційний напрямок в роботі у поєднанні з дослідницькою складовою передбачає створення нових музичних творів. Без вивчення та аналізу існуючих музичних явищ та творчості композиторів, генезису жанрів, стилів, що передбачає дослідницька діяльність, неможливо створити нові музичні твори. Яскравим прикладом реалізації цього принципу є навчальна дисципліна «Теорія музики», де творчим завданням приділяється велика увага. Новизна програми з курсу навчальної дисципліни «Теорія музики» в тому, що вона поєднує декілька складових, а саме – елементарну теорію музики, сольфеджіо, гармонію, інструментознавство, аналіз музичних творів (у початковій формі).

Серед багатьох **завдань** навчальної дисципліни «Теорія музики» слід виділити наступні:

- розширення музичного досвіду здобувачів освіти;
- розвиток активної музичної пам'яті;
- розвиток творчих здібностей здобувачів освіти;
- в процесі ознайомлення зі стилем (епохи, художнього напрямку, конкретного композитора) відпрацювання його компонентів: засобів музичної мови в їх виразних та формотворчих властивостей, форм граматичних та композиційних зв'язків, засобів та стилістичних особливостей формотворення, питань тематизму та музичної драматургії, артикуляції та культури штриха;
- підпорядкування занять виявленню та характеристиці певного компоненту стильового комплексу;
- набуття навичок стилістично грамотного інтонування, виконавчої артикуляції та художньої інтерпретації.

У результаті вивчення навчальної дисципліни «Теорія музики» здобувач освіти повинен:

Знати:

- основні стилістичні характеристики музики різних періодів;
- мати уявлення про різноманітні композиторські техніки;
- особливості виконавських прийомів, що характерні творам різних стилів (епох, композиторських шкіл, конкретних композиторів).

Вміти:

- виконувати одноголосні та багатоголосні (ансамблем) твори;
- аналізувати на слух твори або фрагменти творів різних стилів (аналіз конкретних компонентів музичної мови);
- стилістично грамотно інтонувати запропоновані твори;

- виконувати творчі завдання: створення другого чи третього голосу до наданої мелодії, розвиток теми, дописування мелодії, маленьких п'єс з жанровою фактурою, створення мелодії на задану гармонію;
- записувати різноманітні види диктантів (у тому числі темброві);
- на підставі набутих навичок побудувати власну, художню виконавську концепцію творів, які вивчаються.

Таким чином, метод стильової атрибуції, який використовується в курсі навчальної дисципліни «Теорія музики», націлений на визначення стильових атрибутів відповідного художнього стилю.

Система спрямована на навчання здобувачів освіти наступним компонентам:

- визначення вибору засобів виразності конкретного стилю;
- обґрунтування даного вибору художнім задумом, ідеєю, програмою та будь-якими факторами;
- виділення домінуючих поєднань засобів для конкретного стилю;
- вміння відтворити у виконанні стильової домінанти.

Здобувач освіти, відповідно до програмних вимог з навчальної дисципліни «Теорія музики», виконує певні види творчої роботи, передбачені в тематичних блоках. Закріплення отриманих знань відбувається на практичних заняттях та при виконанні самостійної роботи, а саме — під час виконання творчих завдань.

У результаті виконання творчих завдань, запропонованих у даній методичній розробці, здобувачі освіти зможуть реалізувати деякі навички дослідницької та інноваційної діяльності, а саме:

- накопичення інтонаційно-стилістичного багажу;
- розуміння стилістичних особливостей музичних творів;
- практичне втілення знань стилістики різних епох у своїх творчих роботах.

Серед творчих завдань слід відмітити наступні:

- створювати початкові і завершальні фрази в різних тональностях по типу «питання – відповідь»;
- створювати цілісні мелодії з 4-х фраз (період) в певному жанрі;
- створювати мелодію на задану гармонію;
- підбирати акомпанемент до наданої мелодії;
- додавати другий голос до наданої мелодії;
- варіювати мотив у ланках секвенцій;
- складати мелодії (серії), використовуючи один із засобів перетворення: обернення, ракохід, збільшення, зменшення тощо;
- писати музичні твори у запропонованому стилі — розвивати запропоновану фразу (або мотив) до масштабів періоду.

Протягом всього терміну навчання здобувачі знайомляться з музичними творами, написаними в різноманітних стилях, жанрах. Тому завдання, що пропонуються у методичній розробці, розташовані не за курсами навчання, а за так званими стильовими блоками. Ці завдання можуть бути використані викладачами та здобувачами під час вивчення навчальної дисципліни «Теорія музики» на будь-якому курсі.

Стильові блоки можна розділити дуже умовно.

Розділ I

Творчі завдання стильового блоку «Стильові характеристики, норми, закономірності музичної системи Бароко».

Перед виконанням творчих завдань треба ознайомити здобувачів освіти з деякими стильовими атрибутами музики епохи Бароко на практичних заняттях (в тому числі, під час виконання інтонаційних вправ, співу одноголосся та багатоголосся, візуального та слухового аналізу).

Наприклад, можна акцентувати увагу на структурі тональності (центр і периферія); гармонії як формі відносин та як принципі організації багатоголосного складу; ролі побічних трізвуків; системі тонального споріднення; ролі голосоведення в гармонічній фактурі; мелодичній природі деяких видів акордики та поліфонізації акордової фактури.

Обов'язково приділити увагу практиці запису і гри акомпанементу за цифрованим басом. Також слід нагадати про синтез гомофонного та поліфонічного складів, структурні засоби розширення другого речення, секвенції різних видів (у тому числі мелодичні секвенції на єдиному гармонічному звороті). Особливої уваги потребує ознайомлення з формою баг у вокальній та інструментальній музиці.

1. Перше завдання націлене на ознайомлення здобувачів освіти першого курсу з одним із найвідоміших видів діатонічних секвенцій.

Створити мелодії на гармонію барочної «золотої секвенції». Мотиви додаються:

Приклад № 1:

Приклад № 2:

Приклад № 3:

Приклад № 4:

Приклад № 5:

Приклад № 6:

2. Створити другий голос до запропонованої мелодії (наприклад, у жанрі менуету).

Варіант № 1

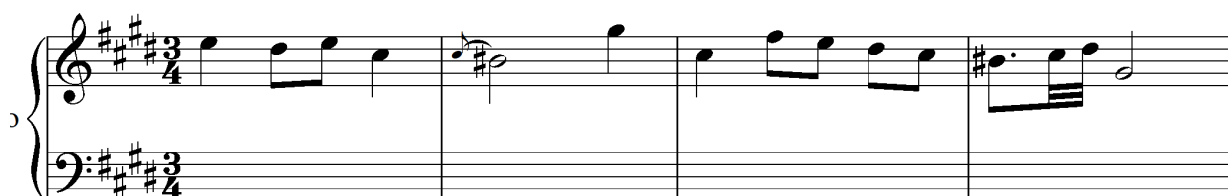

Варіант № 2

Вариант № 5

Вариант № 6

Вариант № 7

10

Вариант № 8

10

Вариант № 9

10

Варіант № 10

3. Гармонізувати надану мелодію в стилі хоралів Й. С. Баха та порівняти з гармонізацією Й. С. Баха (хорал № 93 «Wach auf, mein Herz»).

4. Виконати вправу на розшифрування цифрованого басу. Записати на двох рядках. Мелодичну лінію (партію сопрано) слід ритмічно розвинути, додати (за можливістю) мелізми, штрихи, динамічні відтінки тощо. Наприклад:

4 3 6 4 3 6 4 # 4 3 7 4 3

7 6 7 4 b # 6b 5 6 7 6 5
5 4 3

5 6 5 5 6 5 5 6 5 5 6 5 5 6 5 5 6 5 6 6 5 5 6 5
3 4 3 3 4 3 3 4 3 3 4 3 # 4 # 3 4 3 4 3 3 4 3

6 6 6 6 6 6 6 6

РОЗДІЛ II

Творчі завдання до стильового блоку: «Засоби музичної мови в їх виразних та формотворчих компонентах в музиці віденського класицизму».

Творчі завдання слід націлити на інтонаційне засвоєння елементів музичної мови, характерні мелодичні та гармонічні звороти, ініціальні та кадансові формули, секвенції, засоби секвентного руху, гомофонний мотивно-складений тематизм (Й. Гайдн, Л. ван Бетховен). Треба звернути увагу здобувачів на мелодичні лінії композиторів епохи класицизму: мелодія як «віддзеркалення» гармонії; прийоми мелодичної та гармонічної фігурації тощо.

1. Написати музичний твір у запропонованому стилі — розвинути запроповану фразу (або мотив) до масштабів періоду (варіанти творчих завдань додаються).

Варіант № 1.

[В.А. Моцарт]

Allegretto

Allegretto

5

Вариант № 2.

Tempo di menuetto

Piano

5

Pno.

Вариант № 3.

[Л. ван Бетховен]

Adagio

Piano

Adagio

Piano

5

Pno.

Pno.

Варіант № 4

[Д. Бортнянський]

Варіант № 5

[Д. Бортнянський]

2. Розвинути надане перше речення до масштабів періоду.

Варіант №1

Менует G-dur — третю фразу періоду розпочати в паралельному мінорі і завершити у вихідній тональності:

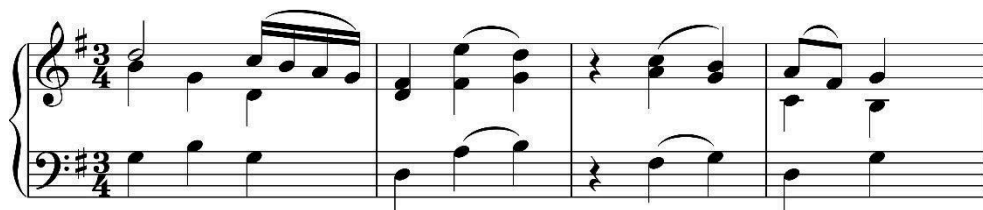

Варіант № 2

Менует F-dur — початковий мотив використати для висхідної секвенції на секунду в 4 — 5 тактах:

Варіант № 3

Менует G-dur — третю фразу періоду розпочати в a-moll як висхідну (на секунду) секвенцію до першої фрази і завершити в новій тональності:

3. Х. Глюк. Опера «Орфей та Еврідіка». Хор з I дії — додати альт, тенор і бас у тактах 5 — 11. Порівняти з авторською версією.

Moderato

РОЗДІЛ III

Творчі завдання до стильового блоку:

«Індивідуалізація художніх засобів у музиці епохи романтизму»

Перед виконанням творчих завдань слід ознайомити здобувачів освіти з деякими стильовими атрибутами музики епохи романтизму. Серед основних виділяються наступні: перемінність функцій, що приводить до децентралізації лада; ладова неоднозначність, хроматизація і альтерація, що пов'язані зі збільшенням гармонічної напруги, емансипація дисонансу, еволюція структури акорду (багатотерцієві акорди, акорди із замінами, побічними тонами, безтерцієві акорди, «іменні» акорди тощо).

1. Розвинути надану фразу до масштабів періоду.

Варіант № 1

[Ф. Ліст]

Andantino

Piano

Piano

5

Pno.

Pno.

Варіант № 2

[Ф. Ліст]

Andante

Piano

Andante

Piano

5

Pno.

Pno.

Варіант № 3

[Ф. Шопен]

Allegretto capriccioso

Piano

Allegretto capriccioso

Piano

5

Pno.

Pno.

Варіант № 4

[М. Лисенко]

Варіант № 5

[М. Колачевський]

Варіант № 6

[П. Сокальський]

Moderato

РОЗДІЛ ІV

Творчі завдання до стильового блоку «Основні тенденції європейської музики другої половини ХІХ - початку ХХ століть».

Серед стильових атрибутів слід відзначити тембро-кolorистичне співвідношення тональностей, індивідуалізацію модуляційних планів, засобів модуляції, форм показу тональностей, терцієві, тритонові співвідношення, автономізацію периферійних гармоній, використання альтерованих акордів без розв'язання їх у тоніку, висхідні хроматичні затримання тощо.

Також треба звернути увагу на хроматизовану тональність та старовинні лади, пентатоніку, особливі ладові системи, мозаїчність форми, особливості альтерацій у гармонії домінантової групи, роль тритонового ланцюга та його зміцнення з іншими тритоновими ланцюгами тощо.

Створити мелодію на запропоновану гармонію (перша фраза надається).

Варіант № 1

[Р. Вагнер]

Варіант № 2

[Р. Вагнер]

Вариант № 3

[Р. Вагнер]

Вариант № 4

[К. Дебюсси]

Вариант № 5

[С. Борткевич]

Вариант № 6

[С. Борткевич]

Вариант № 7

[К. Стеценко]

Lento cantabile

Вариант № 8

[Я. Степовий]

Вариант № 9

[Я. Степовий]

РОЗДІЛ V

Творчі завдання до стильового блоку «Музична мова XX-XXI століть»

Основні стильові атрибути, на які слід звернути увагу перед виконанням завдань: інтонаційно-структурні особливості мелодичної лінії, чіткість графіки, техніка інверсії мотивів, вільне розгортання, варіантність. Також рекомендовано приділити увагу наступним моментам: радикальна трансформація композиційної техніки, поступова індивідуалізація параметрів музики (тематизму, гармонії, фактури, форми), додекафонно-серійна техніка, паралель із поліфонічними засобами перетворення теми в XIV-XVI ст. тощо.

1. Створити період за наданою першою фразою у запропонованому стилі, наприклад:

Варіант № 1

[Б. Лятошинський]

Andante

Варіант № 2

[В. Барвінський]

Варіант № 3

[В. Барвінський]

Варіант № 4

Д. Мію

3

Варіант № 5

Ф. Пуленк

4

Вариант № 6

[В. Сильвестров]

Lento

Вариант № 7

[В. Скуратовський]

Andante espressivo

Варіант № 8

[В. Скуратовський]

2. Творче завдання: скласти мелодію (серію), використовуючи один із засобів перетворення: обернення, ракохід, збільшення, зменшення (варіанти творчих завдань додаються).

Варіант № 1.

Варіант № 2.

Слід відмітити, що всі завдання, які презентовані в методичній розробці, не є обов'язковими для викладачів навчальної дисципліни «Теорія музики» та здобувачів освіти. Вони носять рекомендаційний характер, і тому можуть варіюватись, змінюватись. Цілком можливий модульний підхід до використання запропонованих завдань протягом навчального курсу. Обов'язково потрібно враховувати рівень підготовки здобувачів освіти, творчі та професійні потреби тощо.

Рекомендована література

Основна:

1. Лютько Л. П., Горчакова І. О. Теорія музики (I курс): навчально-методичний посібник. Дніпро : Ліра, 2025. 100 с.
2. Лютько Л. П., Горчакова І. О. Теорія музики (II курс): навчально-методичний посібник. Дніпро : Ліра, 2025. 112 с.
3. Лютько Л. П., Горчакова І. О. Теорія музики (III курс): навчально-методичний посібник. Дніпро : Ліра, 2025. 108 с.
4. Лютько Л. П., Горчакова І. О. Теорія музики (IV курс): навчально-методичний посібник. Дніпро : Ліра, 2025. 112 с.

Додаткова:

1. Скуратовський В. І. Твори для дітей. Запоріжжя : ТОВ «Мега-Мікс», 2017. 72 с.
2. Скуратовський В. І. Твори для фортепіано («Альбом для дітей», «Сюїта пам'яті Равеля», дві п'єси). Дніпро : АРТ-ПРЕС, 2017. 64 с.